Produktsicherheitsinformationen

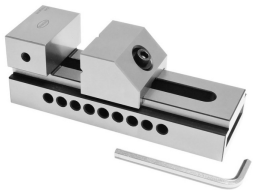

STEINLE 6517 Schleif- und Kontrollschraubstock 88 mm mit Schnellverstellung / Niederzugbacken

Artikelnummer: 65170088

Beachten

- Normale Vorsicht walten lassen.
- Produkt nicht werfen oder fallen lassen um Beschädigungen zu vermeiden.
- Vor der Erstverwendung das Rostschutzöl mit einem weichem, mit Reinigungsöl getränkten Tuch abwischen und die mitgelieferte Batterie installieren.
- Vermeiden Sie beim Messen Temperaturschwankungen. Geben Sie dem Messgerät Zeit, sich der Raumtemperatur anzugleichen.
- Pflege: Schützen Sie das Messgerät nach Gebrauch vor Korrosion.

Gefahren

- Artikel ist nicht als gefährlich eingestuft gemäß Verordnung (EG) NR.1272/2008 (CLP-Verordnung).
- Keine bekannten Gefahren bei fachgerechter Bedienung.
- Darf nicht in die Hände von Kindern gelangen (Verletzungsgefahr) und wegen verschluckbarer Kleinteile (Erstickungsgefahr).

EU

Entsorgung

- Entsorgung von gebrauchten Werkzeugen aus Metall (unter Nutzung der in der EU und in den anderen EU Ländern vorgesehenen Mülltrennsysteme. Unterstützen Sie der Umwelt zuliebe Wiederverwertung und Recycling. NICHT IN DEN HAUSMÜLL!

?